Girls'Day
Mädchen-Zukunftstag

UNIVERSITÄT PASSAU

Impressionen

vom Girls'Day 2021 an der Universität Passau

VORTRAG

"Heatpipes - Coole Mathematik für heiße Computer" - Frau Prof. Dr. Forster-Heinlein

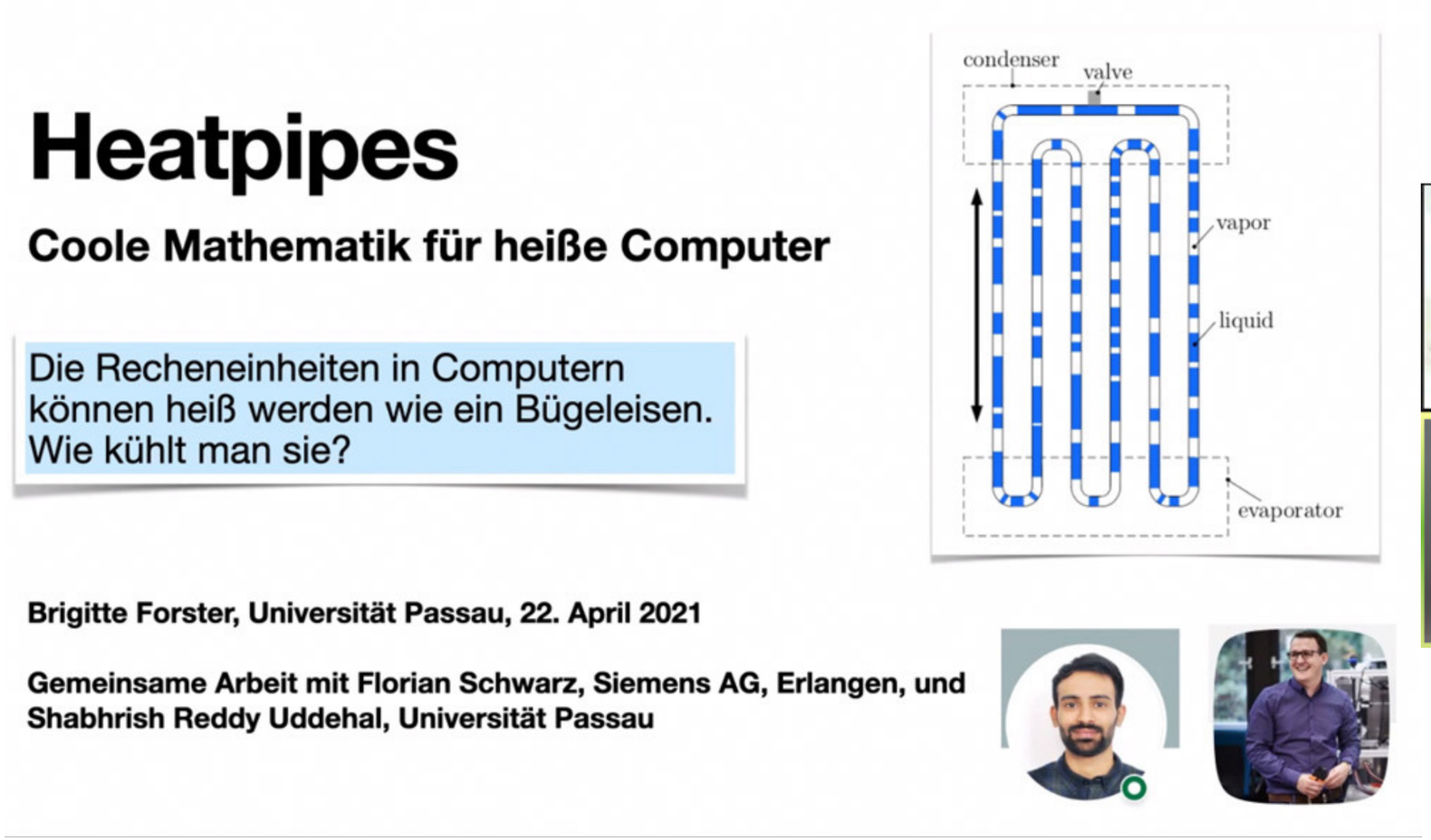

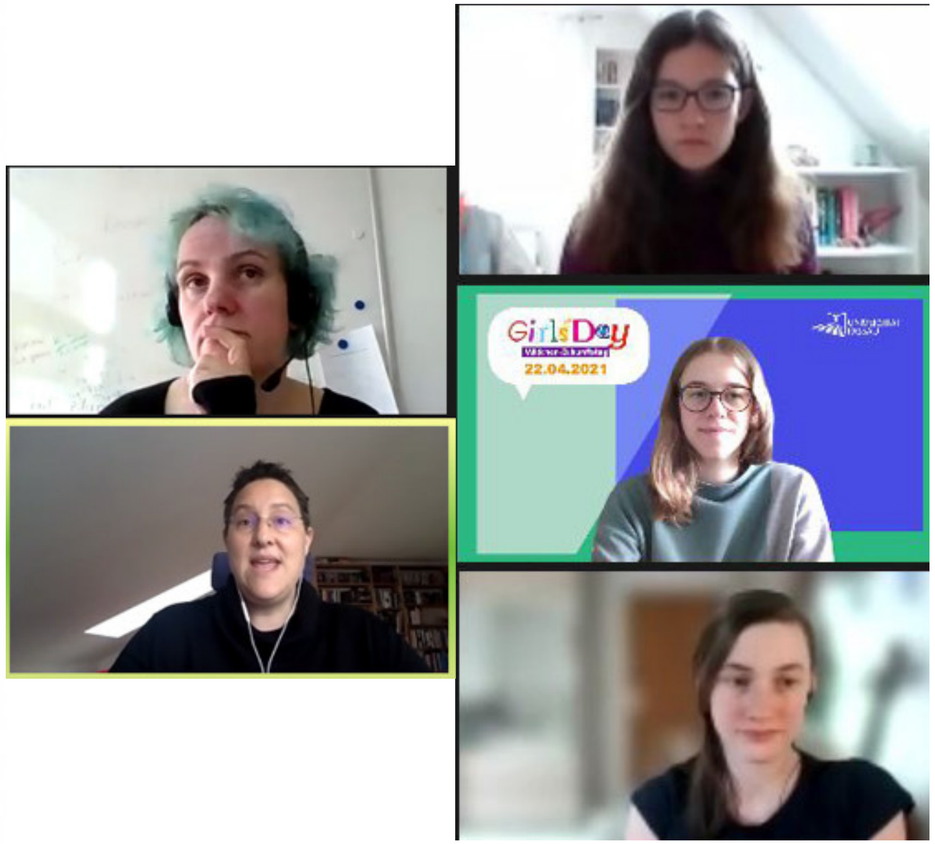

Programme und Apps, mit welchen ich entwickle, schreibe, male, gestalte,...

Mentimeter

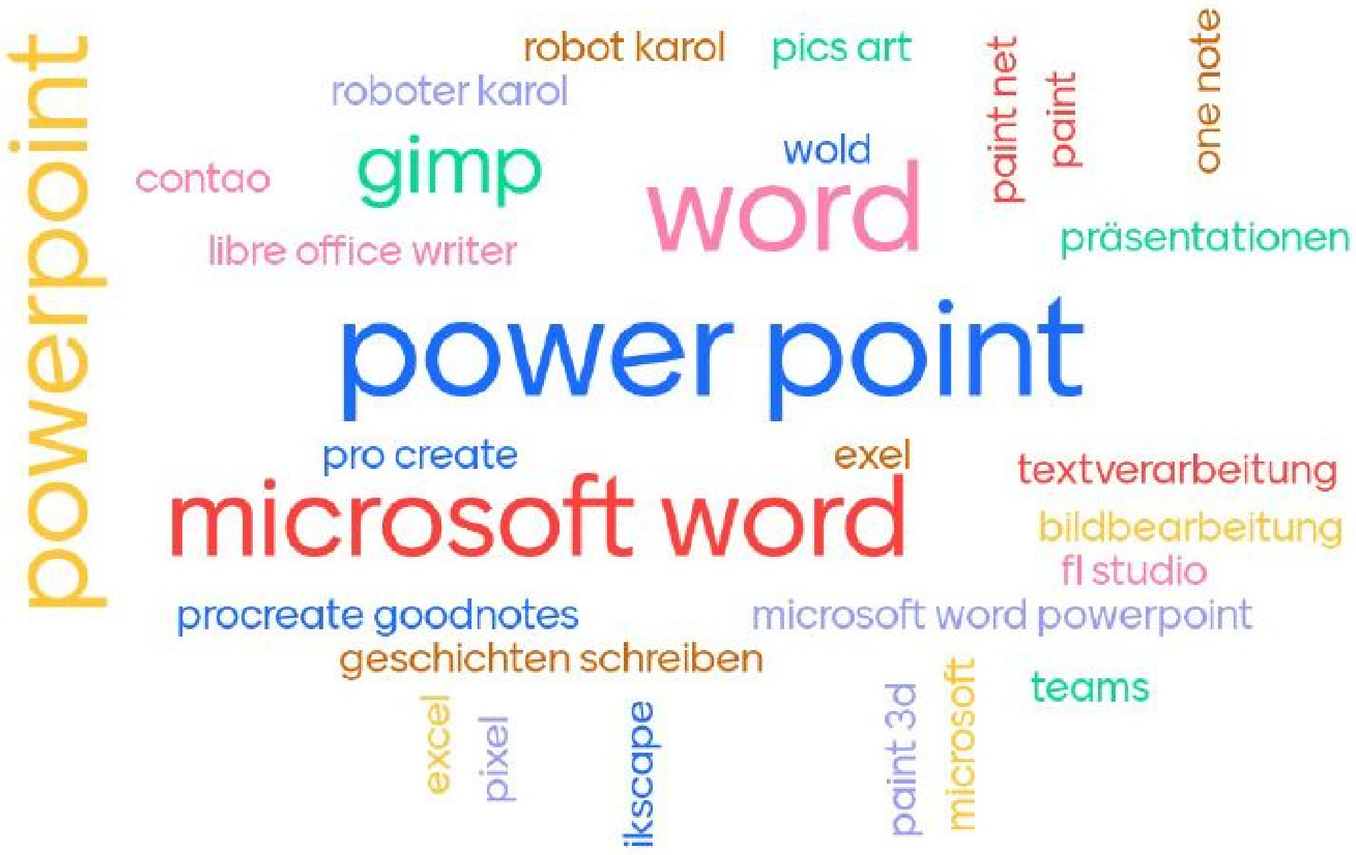

28

Meine letzten Projekte, die ich mit dem Computer entwickelt/gestaltet habe, waren...

Mentimeter

13

WORKSHOPS

Verwirrt? Knoten mathematisch betrachtet.

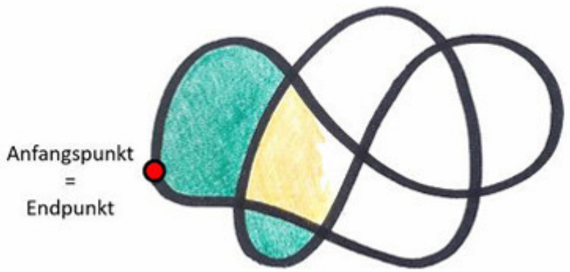

Zeichne eine **geschlossene** Kurve (= Linie, deren Anfangspunkt gleich dem Endpunkt ist).
Male die dadurch entstehenden Flächen mit zwei verschiedenfarbigen Stiften aus.
Achtung: zwei gleichfarbige Flächen dürfen sich nur in einzelnen Punkten, nicht aber an ihren Seiten berühren.

Universität Passau

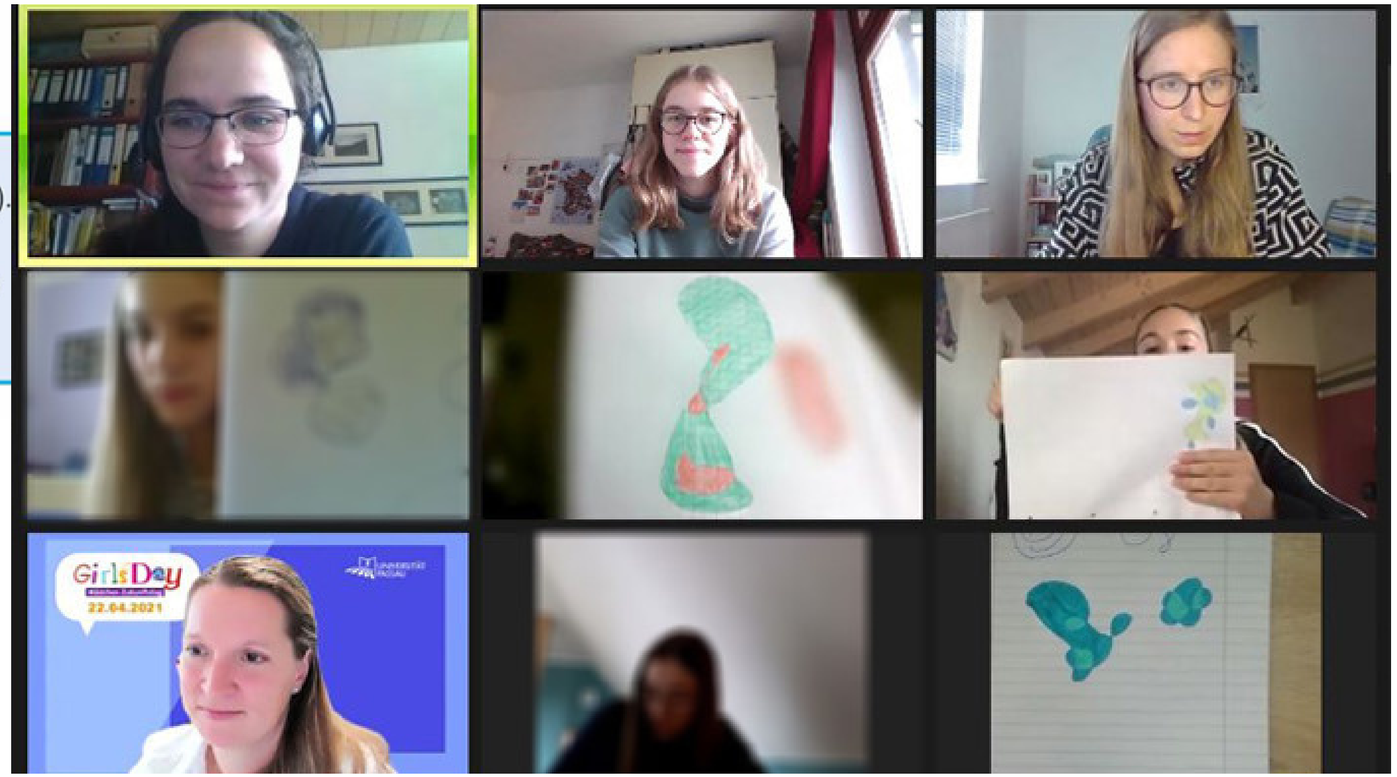

WORKSHOPS

Erstellung eines mathematisches 3D-Modells

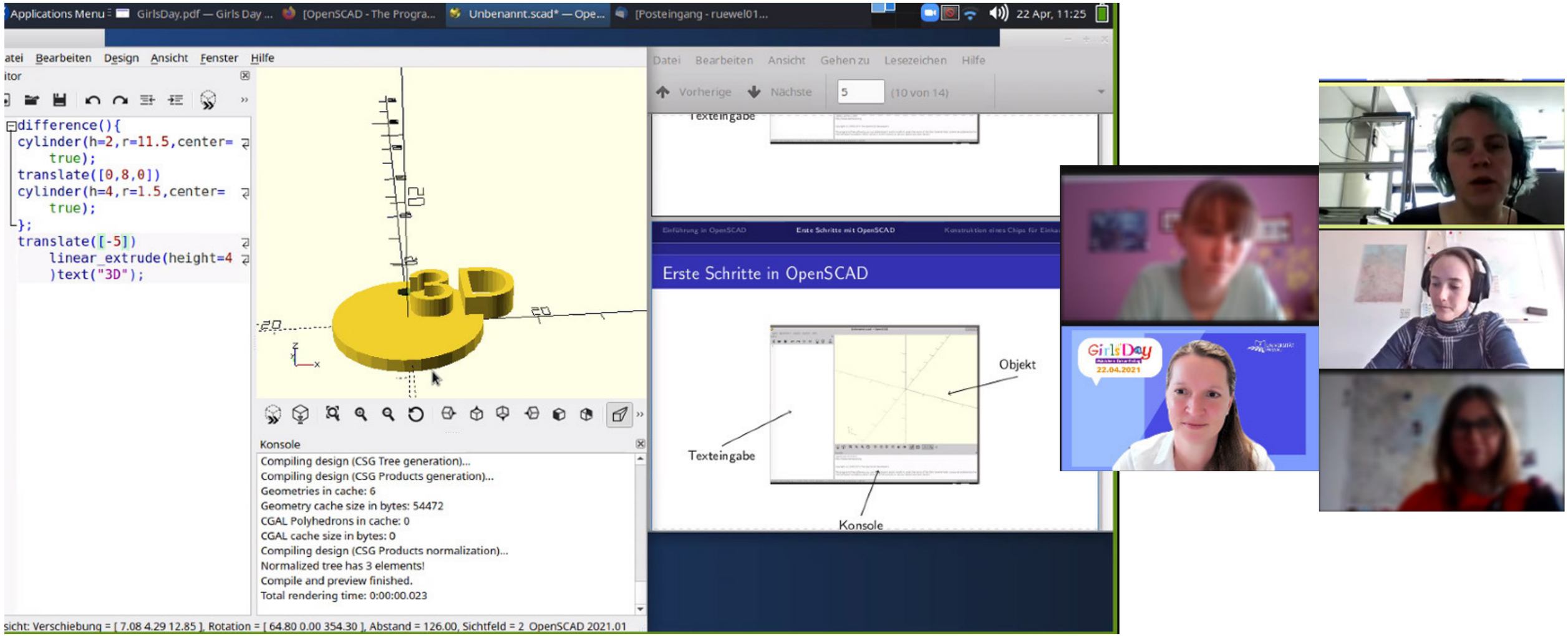

WORKSHOPS
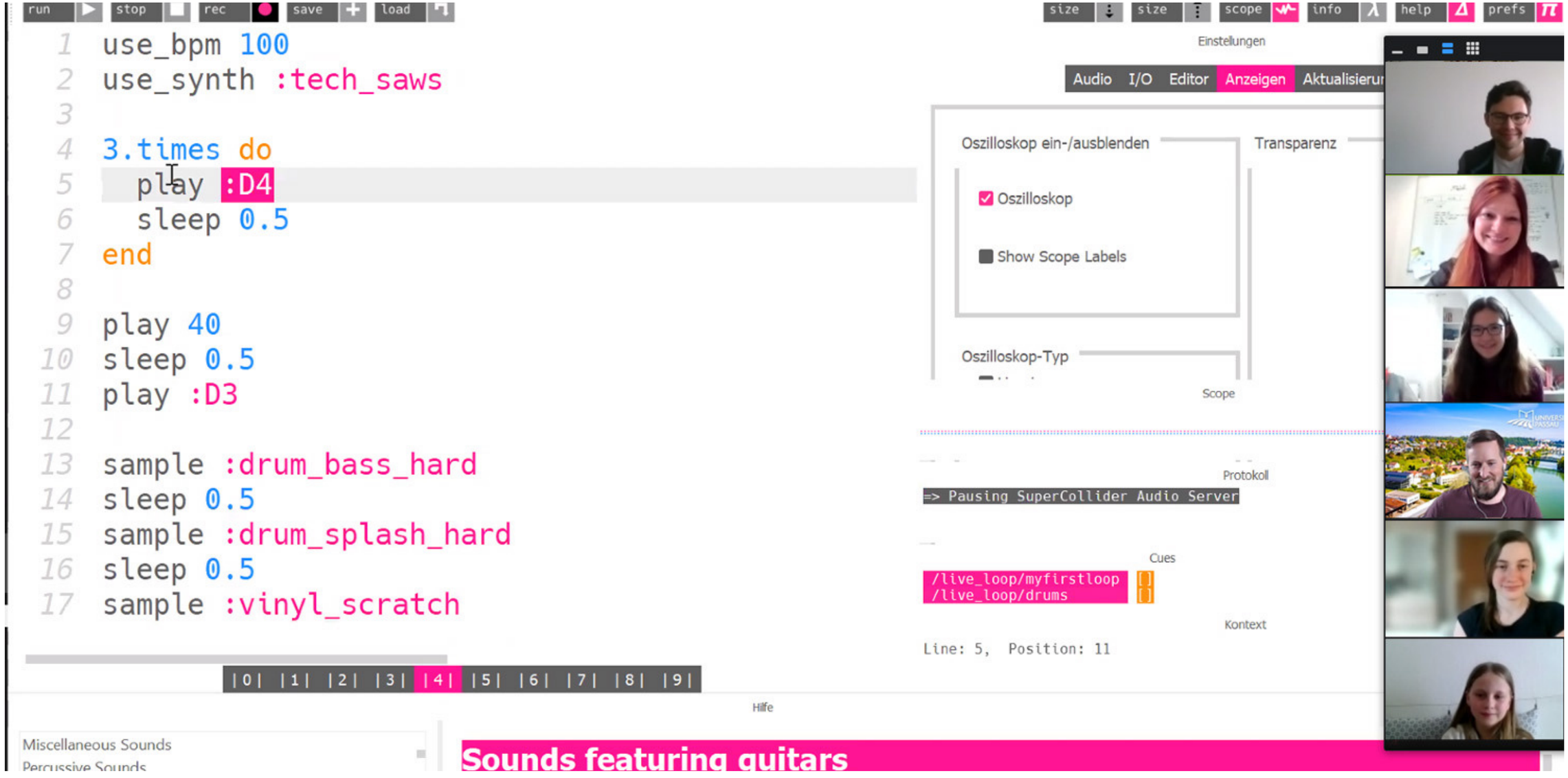
code the beat: Musik programmieren mit Sonic Pi